

Instalace programu Statistica

Pro tento typ instalace je vyžadováno internetové připojení. Na operačních systémech Windows Vista, Windows 7 a Windows 8 mohou úspěšně instalovat pouze uživatelé s administrátorskými právy, neboť instalace provádí nutné zásahy do systému. Pokud je uživatel vyzván k restartování počítače během instalace, je třeba, aby se opět přihlásil s administrátorskými právy.

Pokud je na počítači již nainstalována některá z předchozích verzí systému *STATISTICA*, je třeba ji napřed odstranit, mohlo by docházet později k neočekávaným problémům. Použijte v menu *Start* záložku *Programy a funkce (Programs and Features)* ve Windows Vista nebo Windows 7 a předchozí verzi případně odeberte (Odinstalovat program). Tento způsob zanechá v počítači datové soubory vytvořené při užívání předchozí verze. Poté je možno začít s vlastní instalací dle následujícího postupu:

Připojte si síťovou jednotku - pravým tlačítkem myši klikněte na ikonku *Tento počítač* (Win XP) nebo *Počítač* (Win Vista, 7 nebo 8) a z nabídky vyberte *Připojit síťovou jednotku*. Do pole *Složka* vyplňte `\\archive.jcu.cz\public\Statistica\` (Důležité je dát správně lomítka "\\") a klikněte na *Dokončit*.

V případě, že při přihlášení budete vyzváni k zadání uživatelského jména a hesla, zadejte své IDM přihlašovací údaje ve tvaru (příklad - uživatel **Jan Novák** má IDM uživatelské jméno **novakj00** a heslo **Ao123456**):

Uživatelské jméno: **novakj00@jcu.cz** ← (důležité je zadání **@jcu.cz** za uživ. jménem!!!)
Heslo: **Ao123456**

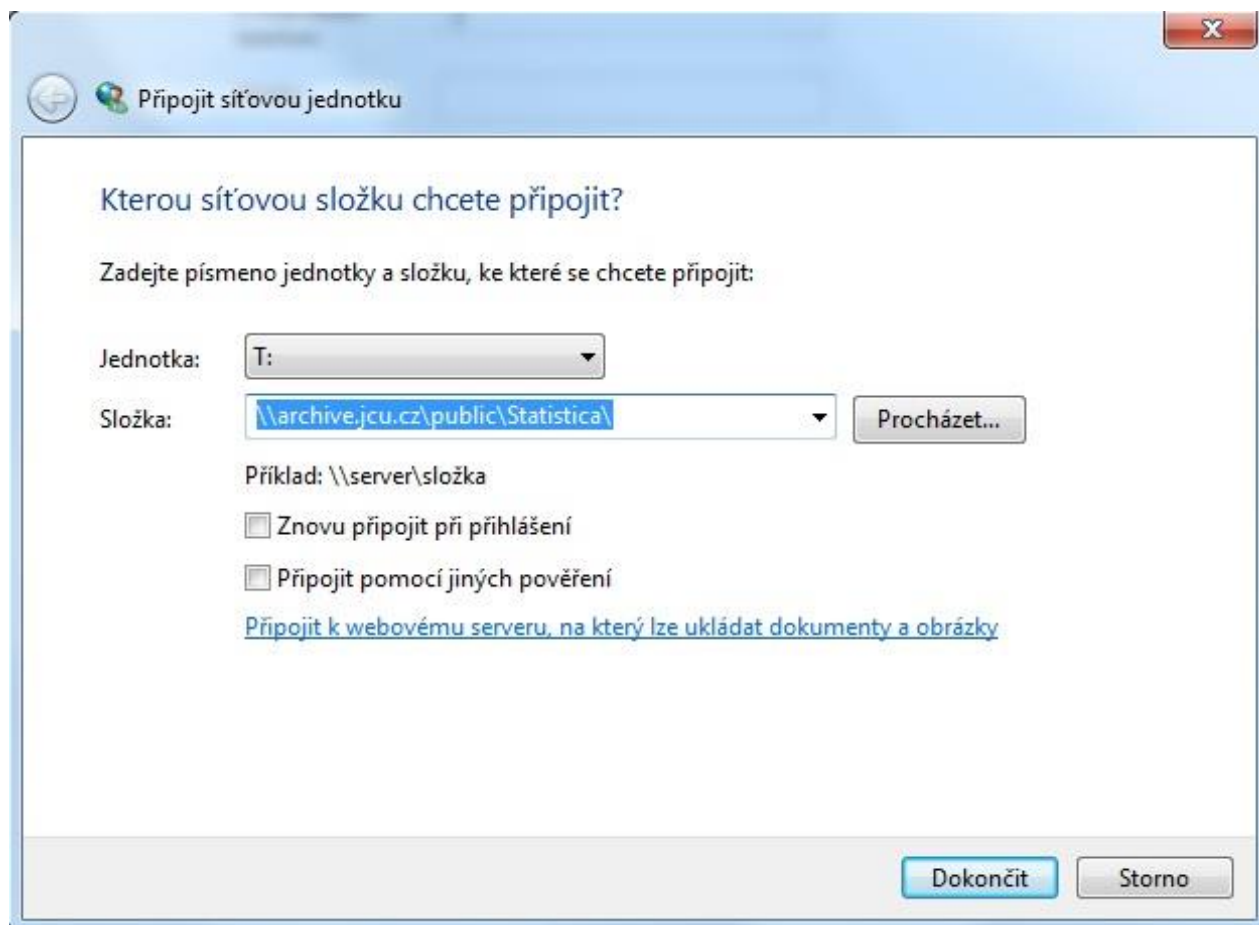

Poté si vyberte jazykovou verzi, kterou budete instalovat.
Pro **českou** verzi zvolte složku *CD_Statistica_CZ_V_12_0_SP3*,
pro **anglickou** verzi složku *CD_Statistica_ENG_V_13_0*

V návodu se bude pokračovat českou verzí, ale pokud se rozhodnete pro anglickou, tak postup se liší jen v zadání jiných kódů při instalaci.

My si tedy vybereme složku *CD_Statistica_CZ_V_12_0_SP3*

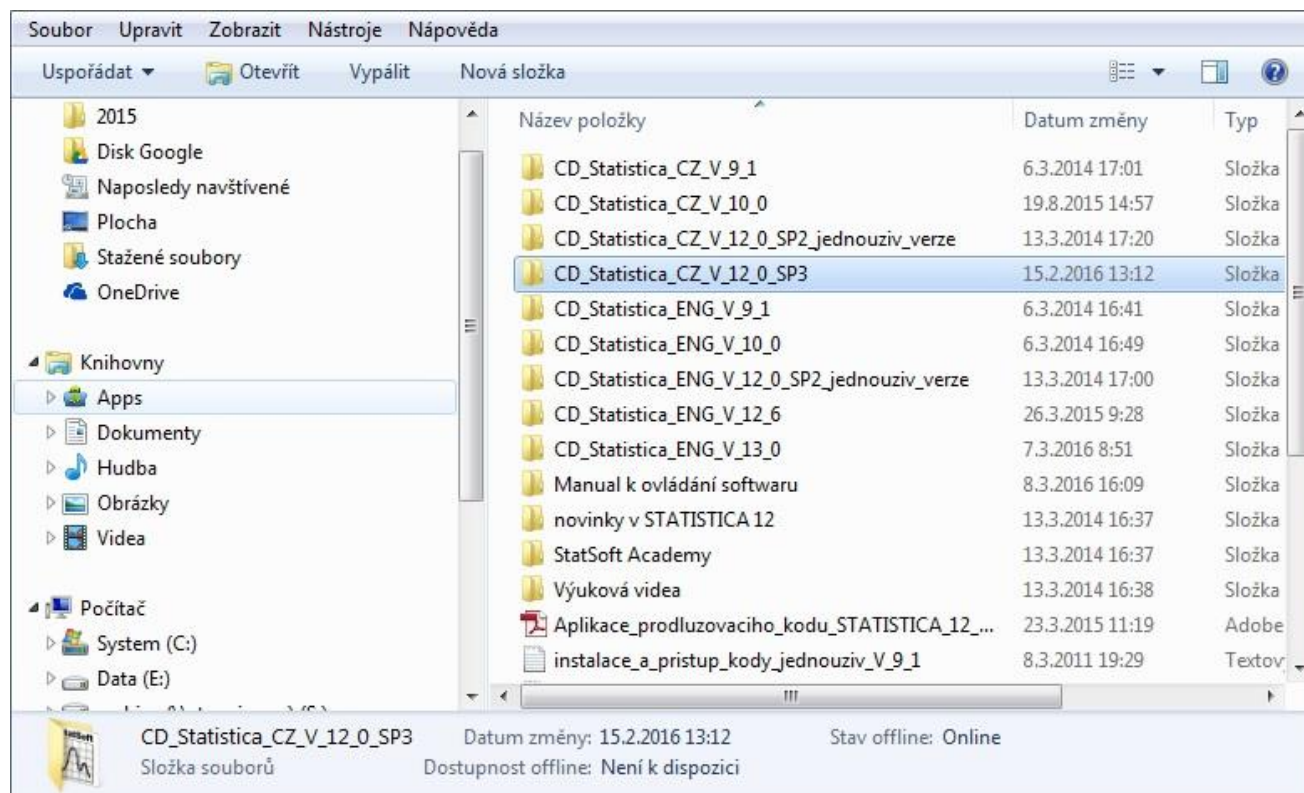

Kódy potřebné k instalaci nalezneme v textovém souboru *licencni_kody_jednouzivatelska_verze_2016.txt*.

Zde si musíme jen najít, kterou jazykovou verzi budeme instalovat.

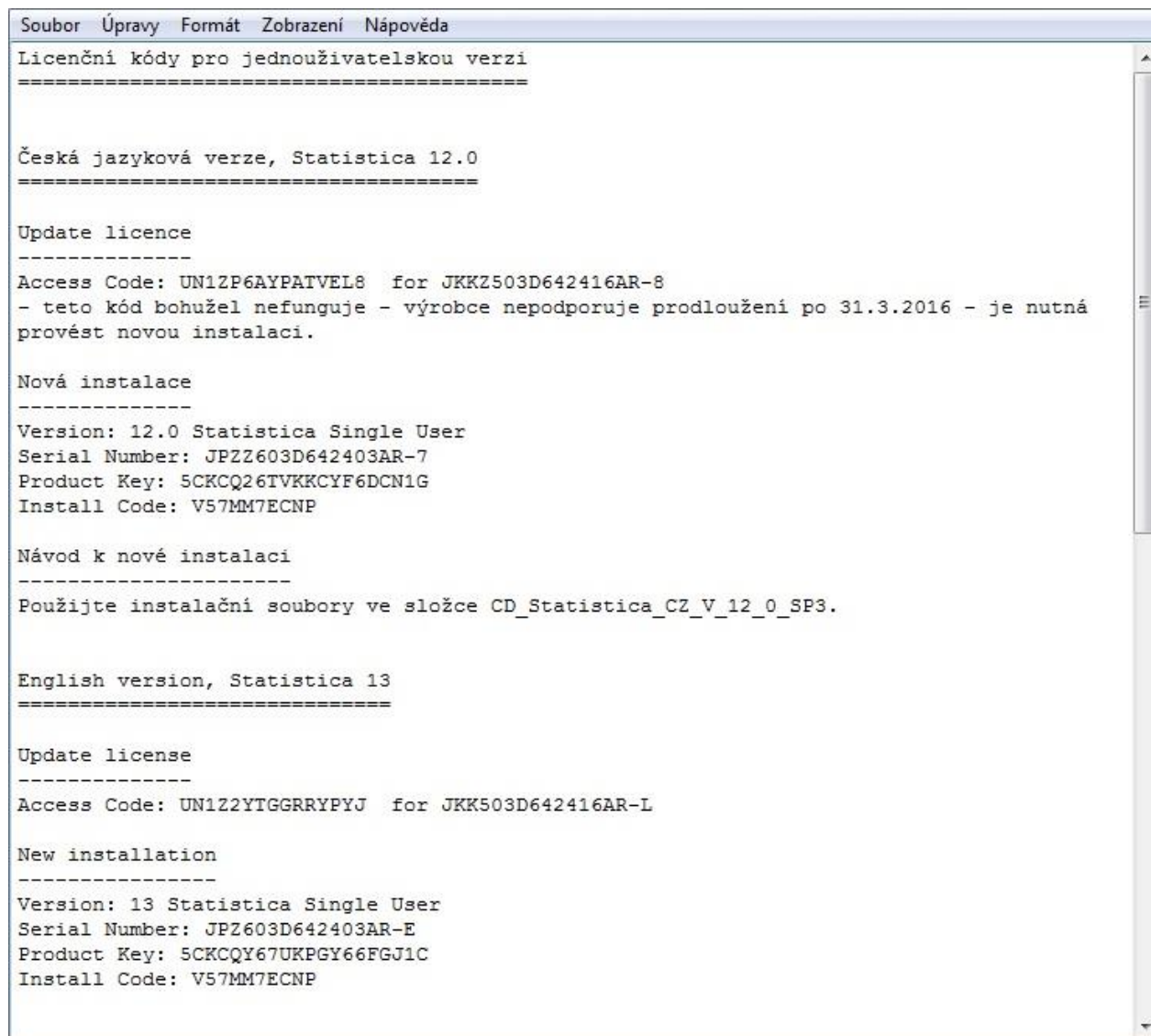

```
Soubor  Úpravy  Formát  Zobrazení  Nápověda
Licenční kódy pro jednouzivatelskou verzi
=====

Česká jazyková verze, Statistica 12.0
=====

Update licence
-----
Access Code: UN1ZP6AYPATVEL8  for JKKZ503D642416AR-8
- tento kód bohužel nefunguje - výrobce nepodporuje prodloužení po 31.3.2016 - je nutná
provést novou instalaci.

Nová instalace
-----
Version: 12.0 Statistica Single User
Serial Number: JPZZ603D642403AR-7
Product Key: 5CKCQ26TVKKCYF6DCN1G
Install Code: V57MM7ECNP

Návod k nové instalaci
-----
Použijte instalační soubory ve složce CD_Statistica_CZ_V_12_0_SP3.

English version, Statistica 13
=====

Update license
-----
Access Code: UN1Z2YTGGRRYPYJ  for JKK503D642416AR-L

New installation
-----
Version: 13 Statistica Single User
Serial Number: JPZ603D642403AR-E
Product Key: 5CKCQY67UKPGY66FGJ1C
Install Code: V57MM7ECNP
```

Po otevření složky *CD_Statistica_CZ_V_12_0_SP3* vybereme CDSTART

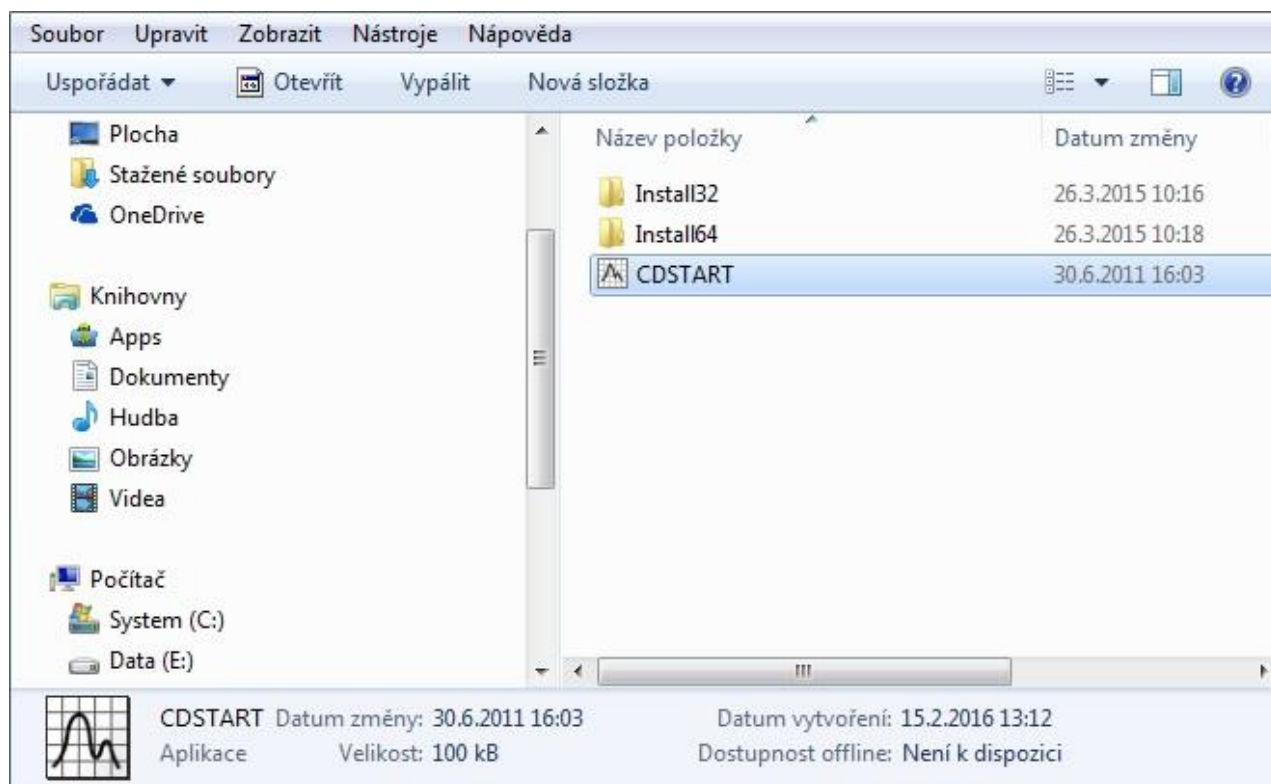

Poté vybereme *Instalovat software STATISTICA*

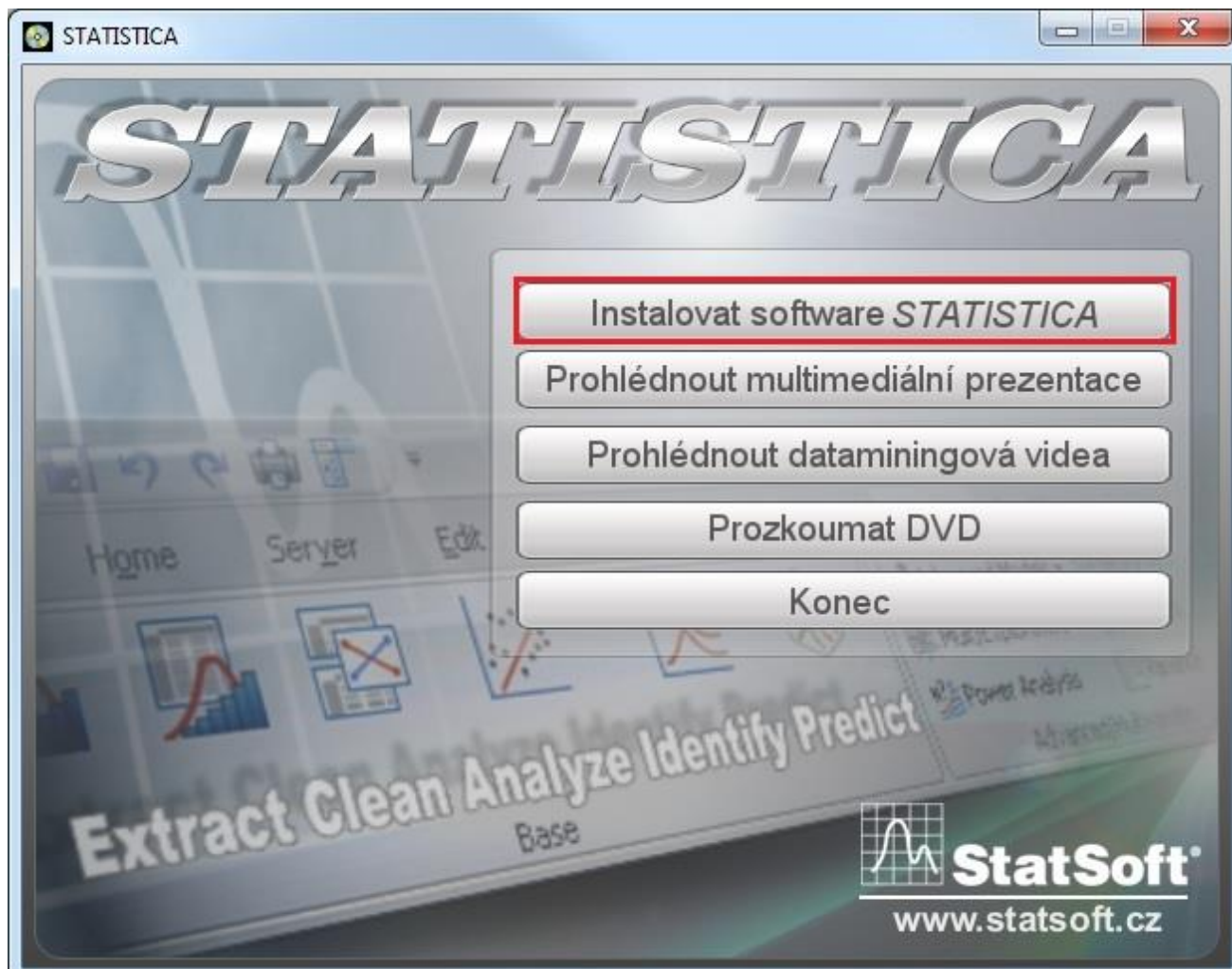

Klikneme na *Další*

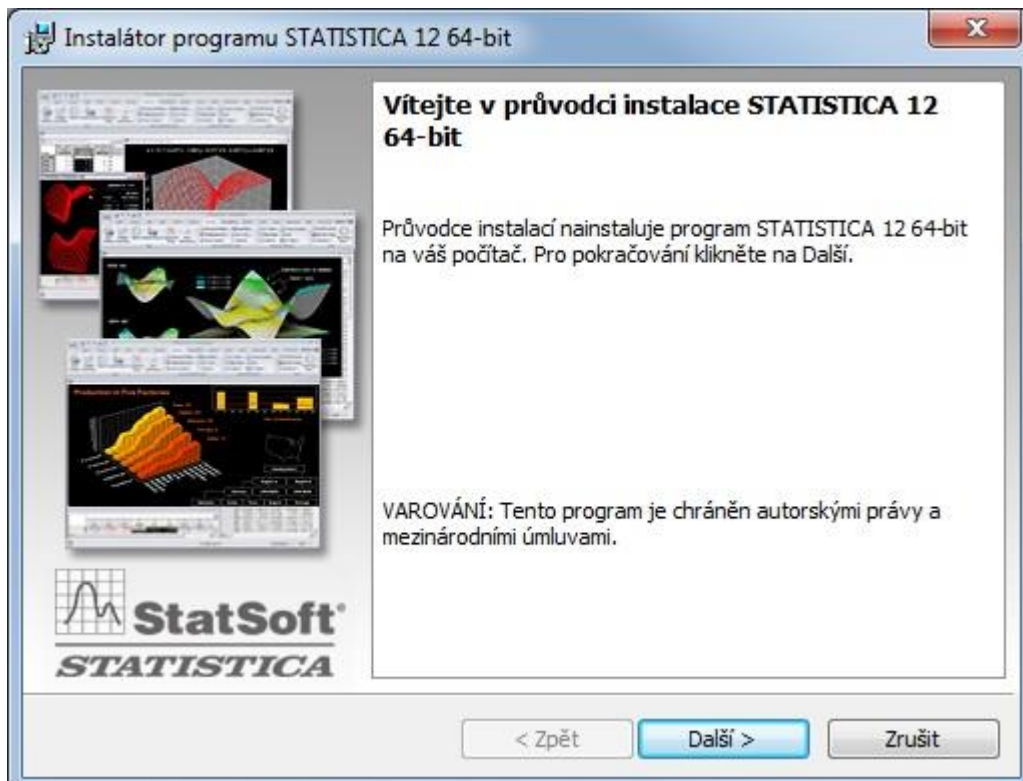

Zadáme Sériové číslo a Klíč produktu (POZOR zadat musíte správné kódy k příslušné jazykové verzi) a klikneme na *Další*

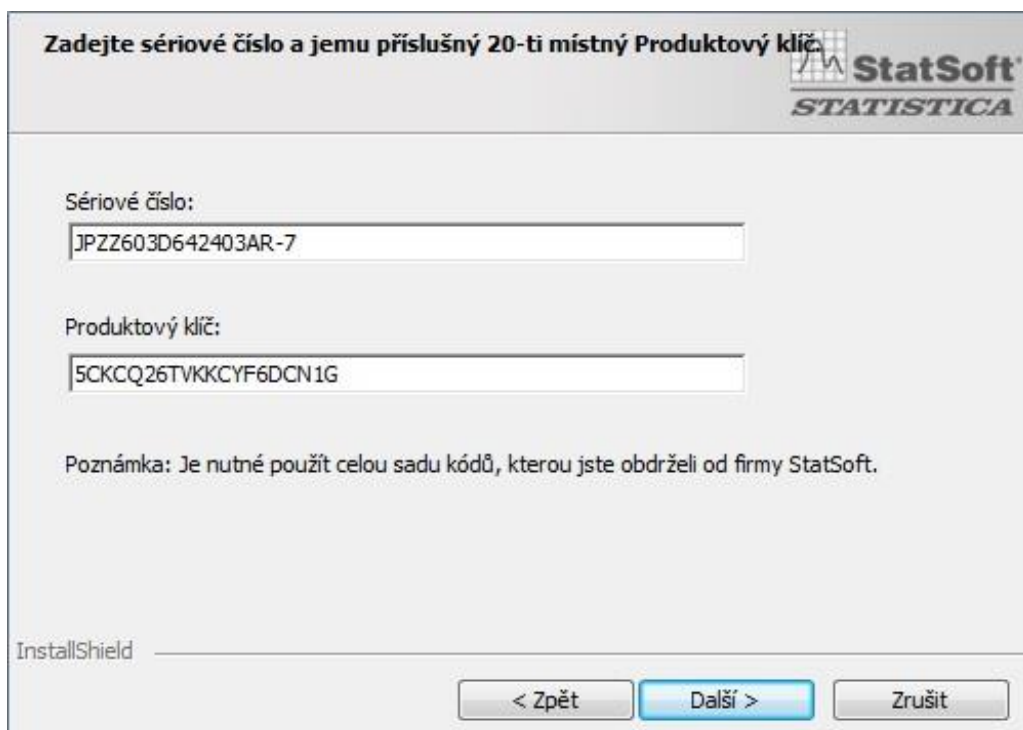

Zadáme *Instalační kód* (opět vybereme adekvátní kód k dané jazykové verzi) a klikneme na *Další*

Vložte síťové ID (pokud je k dispozici) a Instalační kód

StatSoft
STATISTICA

Instalační kód:
V57MM7ECNP

InstallShield

< Zpět Další > Zrušit

Vybereme *Přijímám podmínky licenční smlouvy* a klikneme na *Další*

Instalátor programu STATISTICA 12 64-bit

Licenční ujednání
Přečtěte si pozorně následující licenční smlouvu.

StatSoft
STATISTICA

USER LICENSE
Copyright © StatSoft, 2013

PODNIKOVÝ SOFTWAREOVÝ SYSTÉM SPOLEČNOSTI STATSOFT
LICENČNÍ SMLOUVA

Přijímám podmínky licenční smlouvy
 Nepřijímám podmínky licenční smlouvy

Tisk

InstallShield

< Zpět Další > Zrušit

Vybereme typ instalace *Typický* a klikneme na *Další*

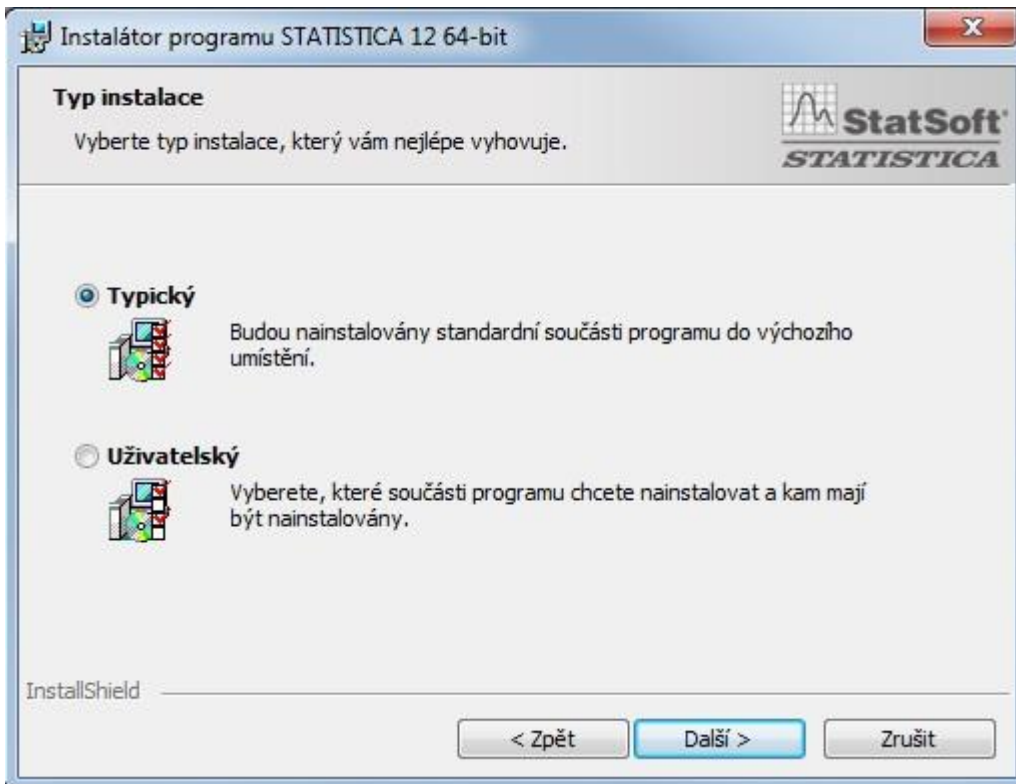

V nabídce instalace multimediálních přehledů zvolíme *Ano* a klikneme na *Další*

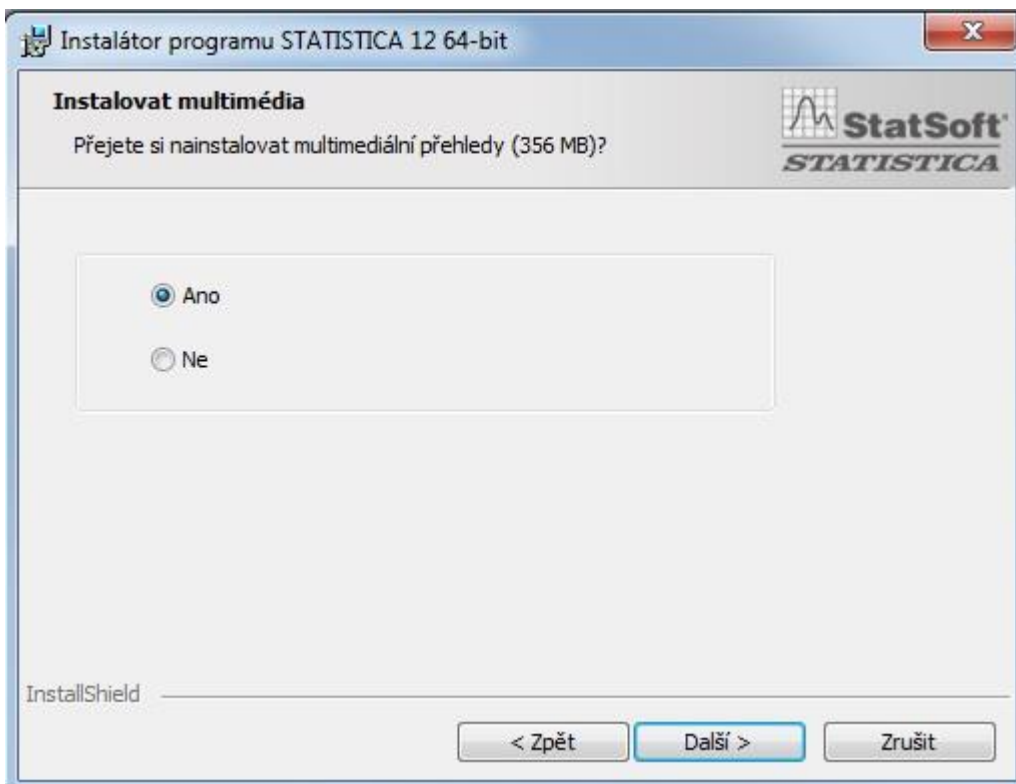

V nabídce *Jméno adresáře v nabídce Start* je doporučeno ponechat výchozí hodnoty, stejně tak u zatržítka pro vytvoření zástupce programu na ploše. Pokračujeme kliknutím na *Další*

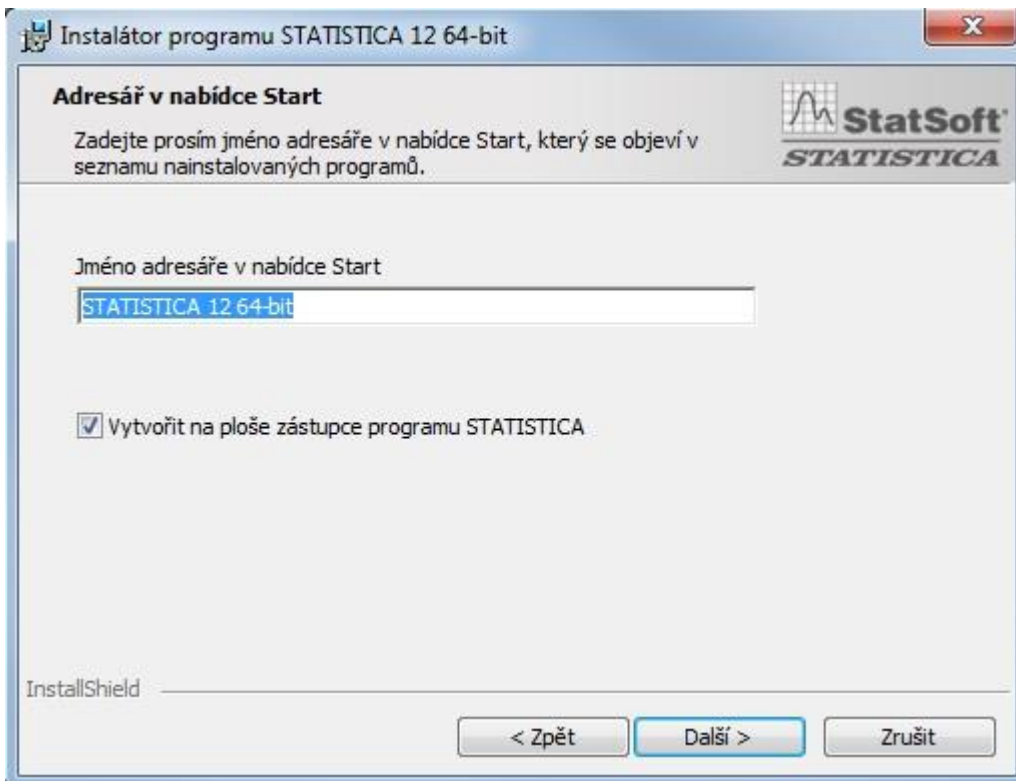

The screenshot shows the 'Adresář v nabídce Start' (Start menu folder) step of the StatSoft STATISTICA 12 64-bit installer. The window title is 'Instalátor programu STATISTICA 12 64-bit'. The main heading is 'Adresář v nabídce Start'. Below the heading, there is a text box with the instruction: 'Zadejte prosím jméno adresáře v nabídce Start, který se objeví v seznamu nainstalovaných programů.' To the right of this text is the StatSoft STATISTICA logo. Below the instruction is a text input field containing 'STATISTICA 12 64-bit'. Underneath the input field is a checked checkbox with the label 'Vytvořit na ploše zástupce programu STATISTICA'. At the bottom of the window, there are three buttons: '< Zpět', 'Další >', and 'Zrušit'. The 'Další >' button is highlighted. The bottom left corner of the window shows 'InstallShield'.

Vyplníme registrační údaje a zadáme školní e-mail (musí to být "uživatelské_jméno@zf.jcu.cz") a klikneme na *Další*.

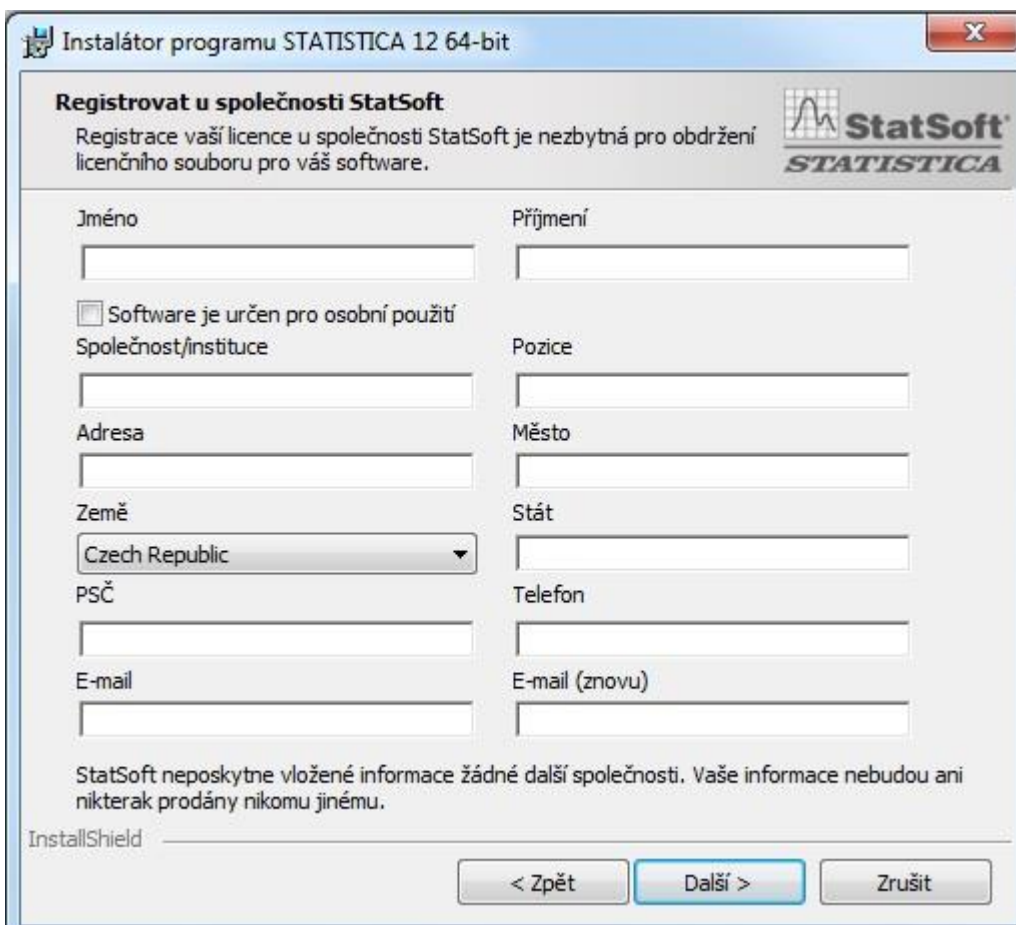

The screenshot shows the 'Registrovat u společnosti StatSoft' (Register with StatSoft) step of the StatSoft STATISTICA 12 64-bit installer. The window title is 'Instalátor programu STATISTICA 12 64-bit'. The main heading is 'Registrovat u společnosti StatSoft'. Below the heading, there is a text box with the instruction: 'Registrace vaší licence u společnosti StatSoft je nezbytná pro obdržení licenčního souboru pro váš software.' To the right of this text is the StatSoft STATISTICA logo. Below the instruction are several form fields: 'Jméno' (Name), 'Příjmení' (Surname), 'Software je určen pro osobní použití' (checkbox), 'Společnost/instituce' (Company/Institution), 'Pozice' (Position), 'Adresa' (Address), 'Město' (City), 'Země' (Country) with a dropdown menu showing 'Czech Republic', 'Stát' (State), 'PSC' (Postal Code), 'Telefon' (Phone), 'E-mail', and 'E-mail (znovu)' (E-mail again). At the bottom of the window, there are three buttons: '< Zpět', 'Další >', and 'Zrušit'. The 'Další >' button is highlighted. The bottom left corner of the window shows 'InstallShield'.

Poté si otevřeme e-mailovou schránku (školní, resp. pracovní) a klikneme na přijatou poštu na potvrzující e-mail (z adresy license@statsoft.com).

Email je v tomto tvaru:

Součástí instalačního procesu programu STATISTICA je ověření platnosti e-mailové adresy. Pro ověření e-mailové adresy a pokračování v instalaci programu STATISTICA klikněte, prosím, na odkaz níže. Pokud Váš e-mailový klient nepodporuje HTML e-maily, můžete zkopírovat tento odkaz a vložit jej celý do adresního řádku Vašeho webového prohlížeče.

<https://registration.statsoft.com/ConfirmCode.aspx?data=7MJL6DGKt8vM2Z3XdvqI04xxvjM34w%3d%3d>

Klikneme na tlačítko *Dokončit*

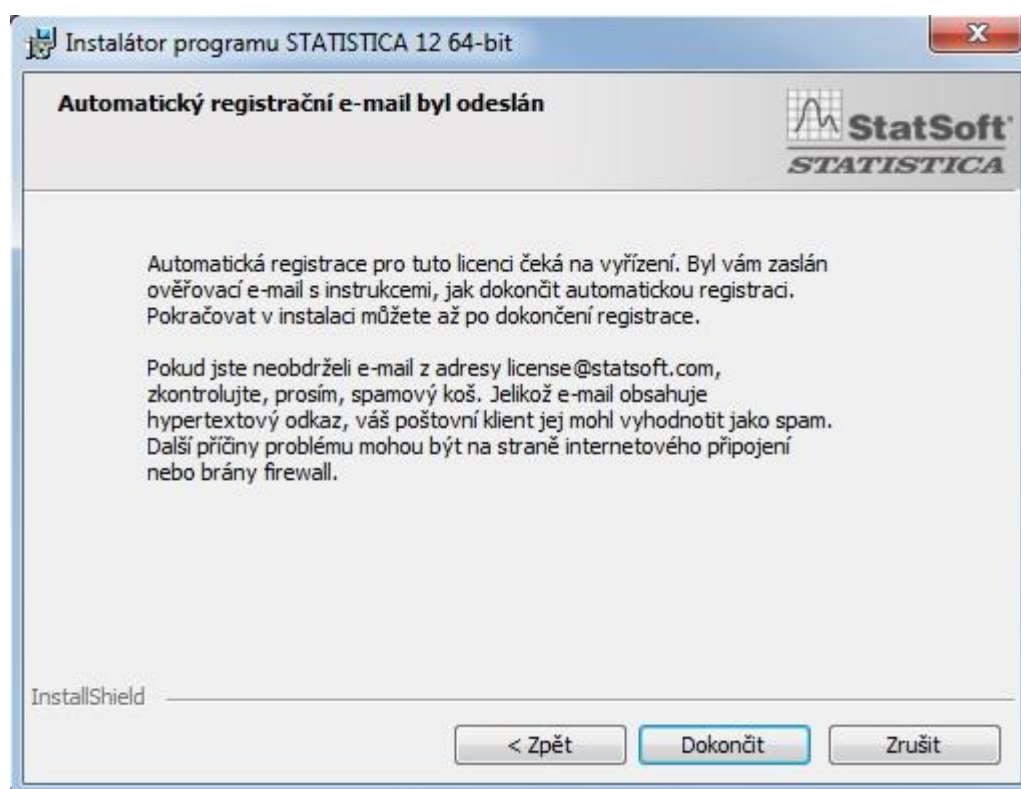

Potvrdíme OK

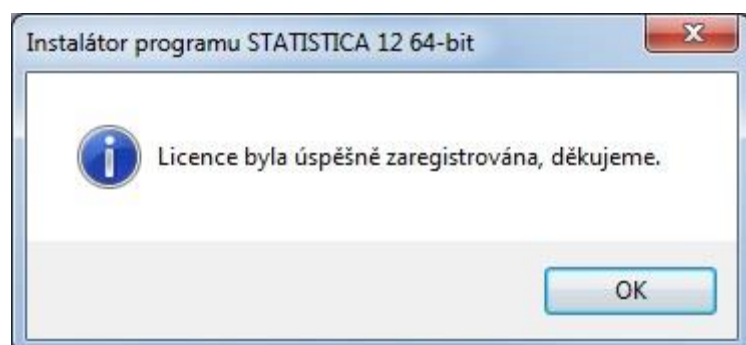

Zahájíme instalaci kliknutím na *Instalovat*

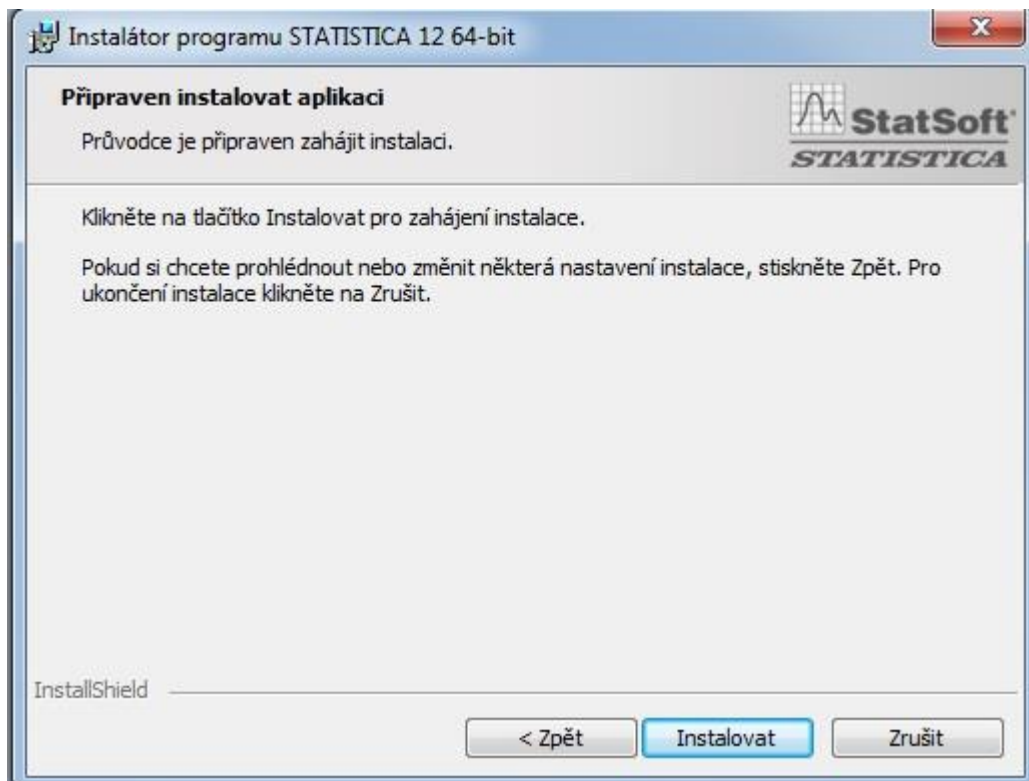

Instalaci dokončíme kliknutím na *Dokončit*

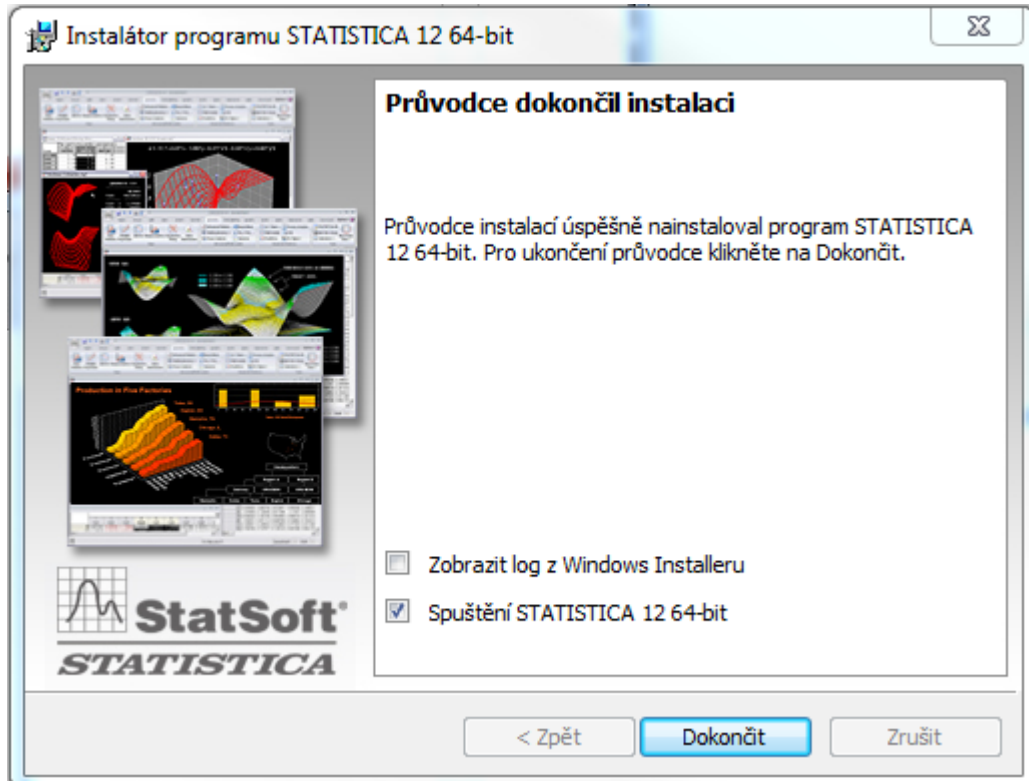

Program STATISTICA 12 je připraven k používání.